

LEGENDE

-  Wand Bestand
-  Abbruch
-  Wand neu

-  Wand Massiv vorh.
-  Wand GK vorh.
-  Abbruch
-  Wand NEU
Alle GK-Wände F30
-  Deckenfläche von unten
F90 verkleiden

Pflegeoase Erweiterung
Wohngruppe Demenz Bestand
Wohngruppe Demenz

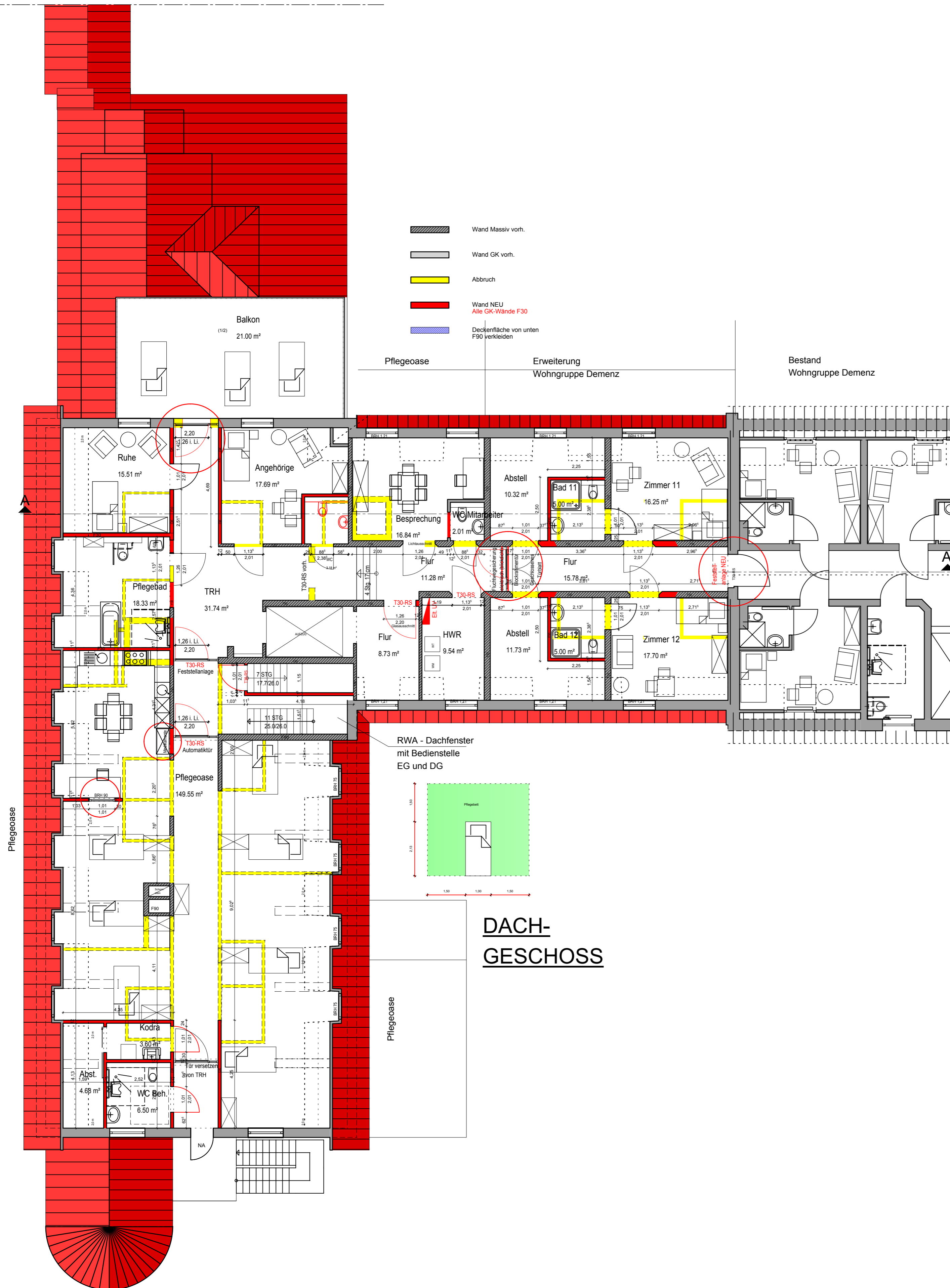

DACH- GESCHOSS

AUSFÜHRUNGSPLANUNG

Index	Datum	Name	Änderungen/Ergänzungen/Stand
	01.03.18	CD	Tür z. Balkon gedreht; Küche (Fenster zur Pflegeoase): BRH 90 cm; Flurtüren geändert;
	16.02.18	CD	WC: verschoben; Angehörige: Tür versetzt, B=1,135m

Index	Datum	Name	Änderungen/Ergänzungen/Stand



Wohnungsbaugesellschaft mbH
 Postfach 3804, 49028 Osnabrück, Klusstrasse 3, 49074 Osnabrück
 Telefon 0541/357980, Telefax 0541/3579850, info@stephanswerk.de

Bauherr	St. Matthias - Stift - Immobilien GmbH, Wietmarschen		
Bauort	St. Matthias - Stift - Lingener Strasse 16, 49835 Wietmarschen		
Bauvorh.	Umnutzung des Altenheimes zu einer Pflegeoase und Wohngruppen		
Gegenst.	DACHGESCHOSS (ALTBAU + ZWISCHENTRAKT)		
Gez.	CD	Masst.	1:100
Gepl.	CD	VE.Nr.	560-0
		Datum	05.12.2017
		Bl.Nr.	73

Osnabrück, den.....
 Der Bauherr: Der Architekt: